# OUVERTURES

ARRANGÉES

# POUR LE PIANO

*A 2 & à 4 mains.*

| | | |
|---|---|---|
| * 1 | *Le Barbier de Séville* | Rossini. |
| * 2 | *Sémiramis* | Rossini. |
| * 3 | *Oberon* | Weber. |
| * 4 | *Robin-des-Bois* | Weber. |
| * 5 | *Le Jeune Henri* | Méhul. |
| * 6 | *Le Songe d'une Nuit d'été* | Mendelssohn. |
| * 7 | *Masaniello* | Carafa. |
| * 8 | *Les Nuits d'Espagne* | Semet. |
| * 9 | *La Demoiselle d'honneur* | Semet. |
| 10 | *Fidelio* | Beethoven. |
| 11 | *La Flûte enchantée* | Mozart. |
| 12 | *Athalie* | Mendelssohn. |
| 13 | *Le Calife de Bagdad* | Boïeldieu. |
| 14 | *Jubel* | Weber. |
| 15 | *Egmont* | Beethoven. |
| 16 | *Cenerentola* | Rossini. |
| 17 | *Preciosa* | Weber. |
| 18 | *Coriolan* | Beethoven. |
| 19 | *L'Ttalienne à Alger* | Rossini. |
| 20 | *La Gazza ladra* | Rossini. |
| 21 | *La Grotte de Fingal* | Mendelssohn. |
| 22 | *Mélusine* | Mendelssohn. |
| 23 | *Norma* | Bellini. |
| 24 | *Tancrède* | Rossini. |
| 25 | *Tphigénie en Aulide* | Gluck. |
| 26 | *Don Juan* | Mozart. |
| 27 | *Jean de Finlande* | Hummel. |
| 28 | *Euryanthe* | Weber. |
| 29 | *Othello* | Rossini. |
| 30 | *Roméo et Juliette* | Bellini. |
| 31 | *Paulus* | Mendelssohn. |
| 32 | *Les Noces de Figaro* | Mozart. |
| 33 | *Prométhée* | Beethoven. |
| 34 | *L'Enlèvement au Sérail* | Mozart. |

A DEUX MAINS

*6 francs.*

A QUATRE MAINS

*7 fr. 50 c.*

PARIS

ALFRED IKELMER & C^ie^, Éditeurs - Commissionnaires,

*4, Boulevard Poissonnière, 4.*

Les Ouvertures précédées d'une * ont paru. Les autres paraîtront successivement.

MUSIQUE, PIANOS
INSTRUMENTS
E. ETESSE
TOURS
Rue Royale

# LE BARBIER DE SÉVILLE

**OUVERTURE A 2 MAINS.** **G. ROSSINI.**

And.te maestoso.

PIANO.

*ff* *ff* *p*

*p*

*cresc.* *dim.*

*tr* *vf* *dol.* *ff*

6

*p* *rf* *p* *rf*

*p* *morendo poco*

*a poco.* *ff*

All.o con brio.

*p* *p*

*f*

*sf*

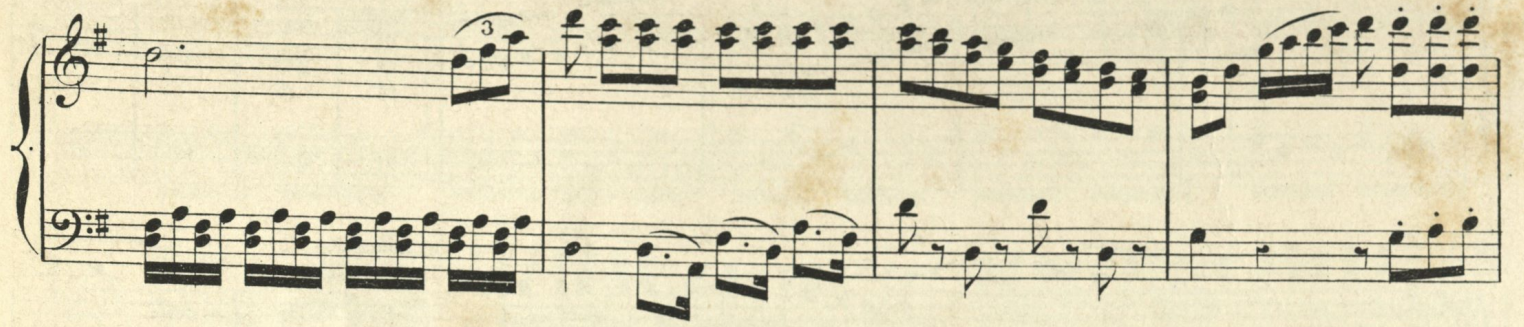
3

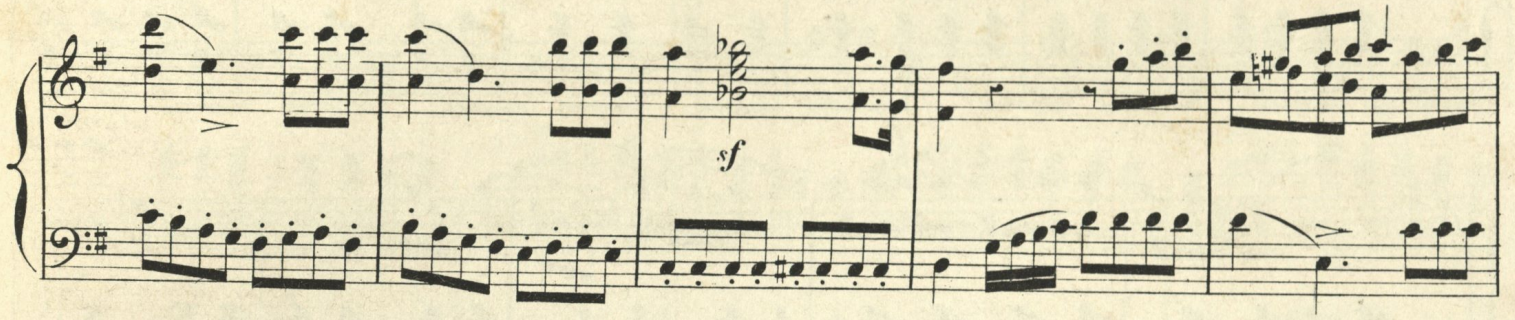
sf

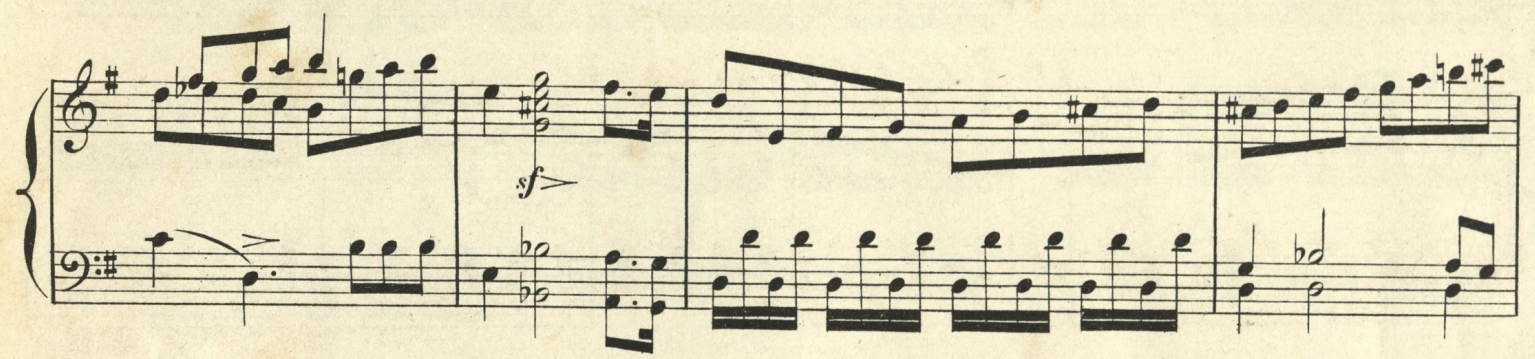
sf

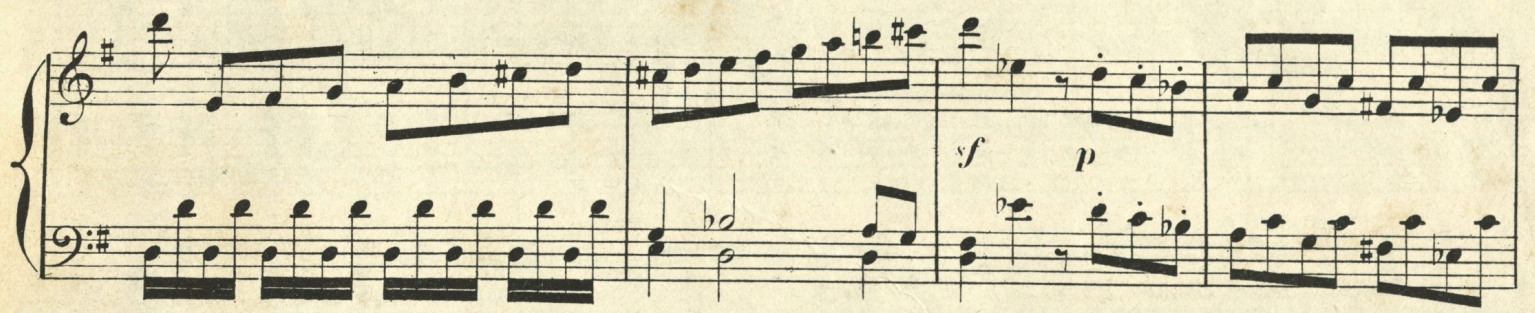
sf
p

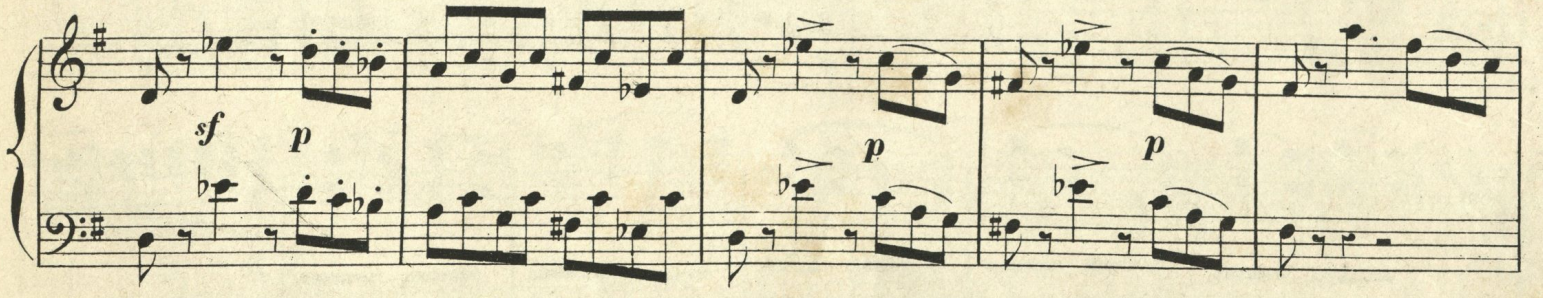
sf
p
p
p

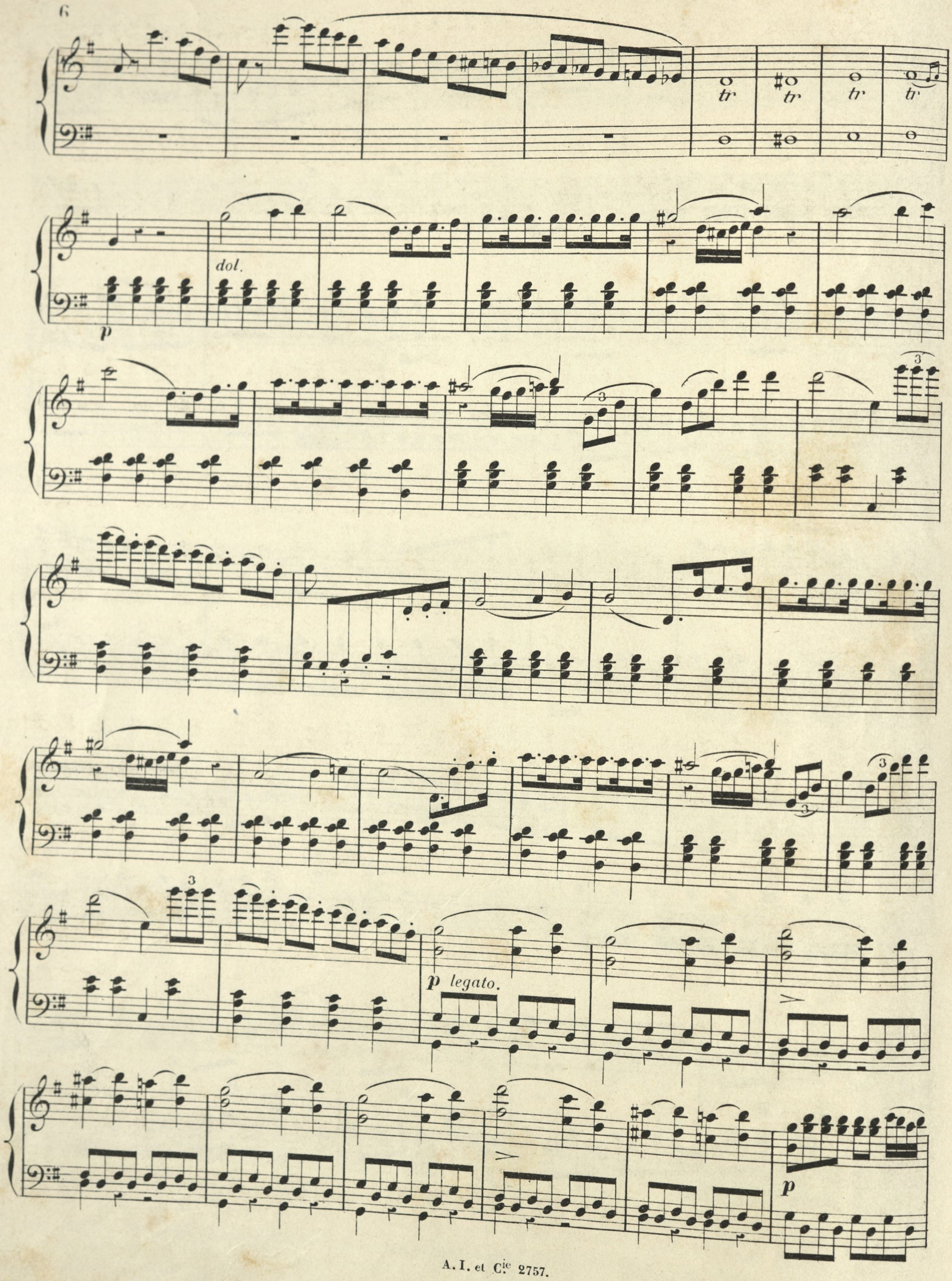
tr
tr
tr
tr
p
dol.
p legato.
p

cresc.. poco a

poco.

rf

f

ff

sf sf sf sf

p

pp

p

dol.

*legato.*

*p*

*cresc. - - - poco -*

- - *a* - - *poco.*

*rf*

*rf*

*ff*

*sf*

*sf*

*sf*

*ff*

A. Let C.ie 2757.

Paris, Imp: MICHELET 6, Rue du Hasard.

# Extrait des Catalogues de la Maison Alfred IKELMER et Cie, Editeurs-Commissionnaires,

## 4, Boulevard Poissonnière. Paris.

# MUSIQUE VOCALE.

Les Romances et Chansonnettes précédées d'une * conviennent aux Pensionnats.

### ARNAUD (ETIENNE).

- Les Aimés de Dieu, romance . . . 2 50
- * L'Amour de ma mère, romance . . . 2 50
- André et Madelaine, romance . . . 2 50
- Les Anges du foyer, romance . . . 2 50
- Les aveux d'une jeune fille, chansonn. 2 50
- * Les Baisers de ma mère, mélodie . . . 2 50
- La Batelière de l'île d'amour, chansonn. 2 50
- * Belle France, romance . . . 2 50
- * Cachez bien vos nids, romance . . . 2 50
- * Les Caquets du village, chansonnette. 2 50
- Ce qui manque à la plaine, rom. 1 et 2. 2 50
- * La Chanson du berceau, romance 1 et 2. 2 50
- — — cloutier, romance 1 et 2. 2 50
- * Le Clocher de mon village. rom. 1 et 2. 2 50
- Coupez vos ailes, romance . . . 2 50
- * Le Curé d'Aunoîs, romance . . . 2 50
- * Dors mon enfant, romance . . . 2 50
- * Enfant, respecte le vieillard, rom. 1 et 2. 2 50
- * L'Espoir que donne Dieu, romance. . . 2 50
- * Faites mûrir les blés, romance 1 et 2. 2 50
- La Fée Printemps, chansonnette. . . 2 50
- * La Fiancée du soldat, romance. . . 2 50
- Fleur du pays, romance. . . 2 50
- * La Folle à l'étoile, romance . . . 2 50
- * Le Fuseau de Marguerite, romance . . 2 50
- La Gitane de Tunis, boléro . . . 2 50
- Il reviendra, mélodie 1 et 2. . . 2 50
- Jean le pêcheur, romance. . . 2 50
- Jeanne la porteuse d'eau, romance . . 2 50
- Je rêve à toi, sérénade . . . 2 50
- * Jolis enfants, petits oiseaux, romance. 2 50
- Laissez les roses aux rosiers, romance. 2 50
- * Maîtresse et corvette, romance . . . 2 50
- La Mère du déserteur, romance. . . 2 50
- La Messagère, romance . . . 2 50
- * Mes trois cousins, chansonnette. . . 2 50
- * Le Miracle des roses, légende. . . 2 50
- * Le Mousse tombé à la mer, romance . 2 50
- * Ne grandis pas, Marguerite, chansonn. 2 50
- * Ne pars pas, romance. . . 2 50
- * Le Nom de cette fleur, romance. . . 2 50
- Nous verrons-nous encore? romance . 2 50
- * O belle jeunesse, valse. . . 2 50
- * Les Oiseaux de ma volière, chansonn. 2 50
- — de passage, romance. . . 2 50
- * Où vas-tu? romance 1 et 2 . . . 2 50
- * Où vous envolez-vous? romance. . . 2 50
- Le Pain quotidien, romance . . . 2 50
- La Péruvienne, valse . . . 2 50
- Les Plaintes de la chevrière, romance. 2 50
- * Le Portrait de ma mère, romance. . . 2 50
- * Pour faire un nid, romance . . . 2 50
- * Pourquoi Dieu fit la fleur, mélodie . . . 2 50
- * Le Premier sourire, romance . . . 2 50
- * La Première dent, chansonnette. . . 2 50
- * Le Printemps de Paris, chansonnette. . 2 50
- Qu'on est heureux d'être un enfant, romance . . . 2 50
- Le Refrain du pâtre, mélodie . . . 2 50
- * La Reine des montagnes, boléro 1 et 2. 2 50
- * Les Remords de l'enfant, romance. . . 2 50
- Restons demoiselle, chansonnette . . . 2 50
- * Le Réveil des colombes, romance . . . 2 50
- * La Ruche d'abeilles, romance . . . 2 50
- Se bouder, romance . . . 2 50
- Sous la garde de Dieu, romance. . . 2 50
- Sous le tilleul en fleur, romance . . . 2 50
- Ton sourire, romance 1 et 2. . . 2 50
- La Tourterelle, romance. . . 2 50
- * Un cœur de mère, romance 1 et 2. . . 2 50
- Une enfant d'Arabie, romance. . . 2 50
- * Une larme, romance. . . 2 50
- * La Vierge au berceau, romance. . . 2 50

### BLAQUIÈRE (P.).

- Belles de nuit, ronde. . . 2 50
- Robinette, d° . . . 2 50
- Complainte du savetier, chansonnette. . 2 50
- Jean de Lignère, d° . . 2 50
- Landerirette Landeriré, d° . . 2 50
- Pauvreté n'est pas vice, d° . . 2 50
- Titi la riti, d° . . 2 50

### BLANCHARD (A.).

- * Adieux à Béranger, chanson . . . 2 50
- * Dodo, l'enfant do, berceuse . . . 2 50
- Le drapeau décoré, chant. . . 2 50
- Entrez dans la danse, ronde. . . 2 50
- Fi! le gourmand, chansonnette . . . 2 50
- Guernadier, que tu m'affliges, chansonn. 2 50

### BLANCHARD (A.).

- * Je vous vends mon corbillon, chansonn. 2 50
- * Madame est sur la sellette, d° 2 50
- * Les Marionnettes, d° 2 50
- * Monsieur Jeudi, d° 2 50
- * Pigeon vole, d° 2 50
- * Provençale jolie, ronde. . . 2 50
- * P'tit bonhomme vit encore, chansonn. 2 50

### BORDÈSE (L.).

- * Cendrillon, scène lyrique. . . 5 »
- * Colombine, scène bouffe . . . 5 »
- * Dilettante, scène lyrique . . . 5 »
- * Mère du déserteur, scène dramatique. 5 »
- * L'oiselière, cavatine. . . 5 »
- * Odette, scène dramatique. . . 5 »

### BOUCHER (J.).

- * Ah! que le matin fait d'heureux, romance. . . 2 50
- L'Amour du roi, romance . . . 2 50
- * Ce que j'aime, rêverie. . . 2 50
- * La Mère du Corse, chant dramatique . 2 50
- * Ne l'éveillez pas, berceuse. . . 2 50
- * Oh! rendez-moi mon fils, romance . . 2 50
- La Pensée, chansonnette. . . 2 50
- * Seule ici bas, je pleure, romance . . . 2 50

### BRUGUIÈRE (E.).

- L'Adieu fraternel, romance . . . 2 50
- Le Castillan à Paris, boléro. . . 2 50
- L'Isolement du cœur, romance . . . 2 50

### CLAMENTS (C.).

- * Le Cabas de ma grand'mère, romance. 2 50
- * La Prière enfantine, romance. . . 2 50

### COUDER.

- La Rieuse, chansonnette . . . 2 50
- * Risette, romance. . . 2 50
- Rosalinde, ronde. . . 2 50

### COUPLET (J.).

- Brune espagnole, boléro. . . 2 50
- La Canne à grand-papa, chansonnette. 2 50
- La Jardinière des cœurs, chansonnette. 2 50
- * Les Plaisirs, moralité . . . 2 50
- Pourquoi rêver? mélodie . . . 2 50
- Pourquoi vous faire aimer? mélodie. . 2 50
- * Que Dieu te garde, romance. . . 2 50
- Le Tisserand, romance. . . 2 50
- Voici Noël, romance . . . 2 50

### CROZE (J.-B.).

- Amour et Regret, romance . . . 2 50
- * La Fille de l'aveugle, romance. . . 2 50
- * Ne touchez pas aux hirondelles, mél.. 2 50
- * Le Retour au foyer, romance. . . 2 50

### DUFORT (CH. DE).

- * Apaise-toi, romance . . . 2 50
- * La Sœur hospitalière, mélodie. . . 2 50

### DUPONT (PIERRE).

- Les Abeilles, chanson . . . 3 »
- L'Absent, d° . . . 3 »
- L'Attente, d° . . . 3 »
- Les Amis, d° . . . 2 50
- * L'Année d'abondance, chanson. . . 2 50
- * L'Auberge des naufragés, légende. . . 2 50
- * La Blessure, chanson . . . 2 50
- Les Bœufs, chanson 1 et 2. . . 3 »
- * Le Bon chemin, chanson. . . 2 50
- * Le Braconnier, chanson 1 et 2 . . . 3 »
- Le Camée, chanson. . . 2 50
- La Cave, d° . . . 2 50
- * Les Cerises d° . . . 2 50
- * La Chanson. . . 2 50
- Chante Claire, chanson. . . 2 50
- Le Chêne, d° . . . 3 »
- * Le Cheval, air de bravoure . . . 2 50
- * Le Chien de berger, chanson 1 et 2 . . 3 »
- Le Conscrit, d° . . . 3 »

### DUPONT (PIERRE).

- Courte et bonne, chanson. . . 3 »
- Le Dernier beau jour, d° . . . 2 50
- Les Dieux, d° . . . 2 50
- L'Ecurie, chanson rustique. . . 2 50
- * Le Faucheur, — — . . . 3 »
- * La Fête de bonne maman, chanson . . 3 »
- La Fête du village . . . d° . . 3 »
- La Fille des champs . . . d° . . 2 50
- * Le Froid. . . d° . . 3 »
- Le Gai garçon. . . d° . . 3 »
- L'Ingénue. . . d° . . 3 »
- Je t'aime. . . d° . . 3 »
- La Joie . . . d° . . 3 »
- Le Livre . . . d° . . 3 »
- Les Louis d'or 1 et 2. . . d° . . 3 »
- Le Lophophore ou l'Appel du printemps. . . d° . . 3 »
- * La Lyre d'or. . . d° . . 3 »
- Ma Vigne. . . d° . . 2 50
- Midi. . . d° . . 3 »
- Le Mois de mars. . . d° . . 3 »
- Monsieur Viraleuil . . . d° . . 3 »
- Muse capricieuse . . . d° . . 3 »
- La Musette neuve, 1 et 2. d° . . 3 »
- La Musique. . . d° . . 2 50
- * Les Œufs de Pâques . . . d° . . 3 »
- Le Pâturage . . . d° . . 2 50
- La Perle, histoire . . . 2 50
- Le Peseur d'or, légende . . . 2 50
- * Le Prélude, chanson . . . 3 »
- * Promenade du paysan, chans. rustique. 2 50
- La Race . . . chanson . . . 3 »
- Rappel d'amour. . . d° . . . 3 »
- * Rayon de soleil. . . d° . . . 3 »
- * Le Renouveau. . . d° . . . 3 »
- Le Rêve de mon cœur, d° . . . 2 50
- * Roche taillée . . . d° . . . 3 »
- Le Roi de la fève. . . d° . . . 2 50
- Le Secret . . . d° . . . 2 50
- La Source. . . d° . . . 3 »
- Le Tonneau. . . d° . . . 2 50
- Tout beau. . . d° . . . 3 »

### DURAND (E.).

- * Le Bonheur facile, romance . . . 2 50
- Le Bonheur ignoré, d° . . . 2 50
- * La Boutique à Jean-Pierre, chansonn. 2 50
- L'Écheveau de fil, bluette . . . 2 50
- * La Fête de l'orpheline, romance. . . 2 50

### FIRMIN (V.).

- La Framboise, pastorale . . . 4 »

### GEVAERT (F.-A.).

- Bonjour lunettes; adieu fillettes, proverbe . . . 2 50
- Faute d'un point, proverbe . . . 2 50
- Les Si et les Mais, d° . . . 2 50
- Tout passe, tout lasse, tout casse, proverbe . . . 2 50
- Une aiguille dans une botte de foin, proverbe . . . 2 50
- Un œuf pour un bœuf, proverbe . . . 2 50

### GRISAR (A.).

- La Folle, romance . . . 2 50

### GUION (P.).

- La Brune Thérèse, chansonnette 1 et 2. 2 50
- Jean Pichet. d° . . . 2 50
- * Le Lutin de la prairie, romance. . . 2 50
- * Sténio le bohémien, bluette 1 et 2. . . 2 50

### IKELMER (D.).

- Chanson mystique . . . 2 50
- * Le Chapelet bénit, mélodie. . . 2 50
- * Conseils d° . . . 2 50
- * Enfant, sais-tu? . d° . . . 2 50
- Étoile, barcarolle . . . 2 50
- La Fleur devineresse, romance, . . . 2 50
- Lisette, historiette. . . 2 50
- Loin les yeux, près le cœur, romance 2 50
- Page et princesse, historiette . . . 2 50
- Le Pain bénit, stances 1 et 2. . . 2 50
- Rêve du moissonneur, mélodie . . . 2 50
- Si j'avais encor ma mère, mélodie. . 2 50
- Le Songe de Jacob, scène dramatique . 5 »

### IKELMER (D.).

- Soupir, mélodie . . . 4 50
- Souviens-toi, mélodie . . . 3 75

### JOURDAIN (F.).

- A la voile, romance. . . 2 50

### LAGARD (A.).

- Le Bijou des dames, chansonnette. . . 2 50
- La Bonne d'enfant, d° . . . 3 »
- Bonne renommée vaut mieux que ceinture dorée, romance. . . 2 50
- Le Champagne et les Chansons. . . 2 50
- * Créoo du travailleur, romance. . . 2 50
- Espérance . . . d° 2 50
- * Fauvette gentille, chansonnette. . . 3 »
- J'somm's fait' comm'çà, chanson . . . 3 »
- Les Lapins, chansonnette. . . 2 50
- Prends garde à ton cœur, romance. . . 2 50
- Le Routier grand seigneur, chanson . 3 »
- Sans toi, romance . . . 2 50
- * La Vierge au fuseau, mélodie. . . 3 »
- Les Yeux bleus de Marguerite, romance. 2 50

### LARSONNEUR.

- Le Berger allemand, ballade. . . 2 50
- Les Elfes . . . d° . . . 2 50
- * En avant, romance . . . 2 50
- Faites que je l'oublie, romance . . . 2 50
- * La Fleur de la plaine, d° . . . 2 50
- Le Petit page, romance . . . 2 50
- La Sorcière des champs, romance. . . 2 50

### LINDHEIM (A.).

- Les Coiffeurs, ronde. . . 2 50
- Je ne sais qu'est-ce, ronde . . . 2 50
- * Mère et Dieu, romance. . . 2 50
- Pif paf, ronde . . . 2 50
- Le Punch des artistes, ronde . . . 2 50
- * Les Trois sœurs de charité, mélodie. . 3 »

### LOMBARD (A.).

- * La Moissonneuse, romance. . . 2 50
- * Ne quittez pas le coin du feu, romance. 2 50
- * Pour juger votre cœur, mélodie. . . 2 50
- * Le Roi des ombres. . . d° . . . 2 50

### MANGEANT (S.).

- L'Art de plaire à sa femme, chansonn. 3 »
- Les Barbettes, ronde . . . 2 50
- Belle Pâtissière, chansonnette . . . 2 50
- Ce que chantent les rossignols, mélodie 2 50
- Ma nièce et mon ours, ronde . . . 2 50
- * Le Médecin du pauvre, romance . . . 2 50
- * Merci, vierge Marie, d° . . . 2 50
- Mimi Bamboche, ronde . . . 2 50
- On m'gâte mon Paris, chansonnette . . 2 50
- Les Orphéonistes, ronde . . . 2 50
- * Le Pain volé, romance. . . 3 »
- * Le Pavillon amiral, chant 1 et 2. . . 2 50
- La Plaine des Vertus, chansonnette. . 2 50
- Le Punch Grassot, ronde. . . 2 50
- Les Refrains baroques, ronde . . . 2 50
- Le Sultan Mustapha, d° . . . 2 50

### MARC CHAUTAGNE.

- * Béranger et l'académie, chanson . . . 2 50
- * Écoute enfant, romance . . . 2 50
- * Est bien gardé ce que Dieu garde, mélodie. . . 2 50
- Le Dernier Chant de Béranger. . . 2 50
- * La Dernière Fleur, mélodie. . . 2 50
- Désaugiers et l'Académie, chanson . . 2 50
- Le Gros chat gris, fabulette . . . 2 50
- * l'Homme ne chante plus, romance. . . 2 50
- * La Maison du bon Dieu . . d° . . . 2 50

### MASINI (F.).

- * Enfant fais ta prière, romance . . . 2 50
- * Frisson de la fleur, romance 1, 2 et 3. 2 50
- Grazia la vendangeuse, villanelle . . . 2 50
- Jeanne à sa fenêtre, romance . . . 2 50
- Je t'aimais avant de te voir, romance 2 50
- Je t'attendrai, romance . . . 2 50
- Le savez-vous, Madeleine? romance. . 2 50
- * Mère et Sœur, mélodie . . . 2 50
- Meunière de Marly, chansonnette . . 2 50
- * Mieux que belle, romance. . . 2 50
- Où s'en vont vos rêves? romance 1 et 2 2 50
- * Paquerette la faucheuse, villanelle . . 2 50
- * Parlez bas, romance . . . 2 50
- Les petits Sabots, chansonnette . . . 2 50

### MASINI (F.).

- * Reponse du bon Dieu, rom 1, 2 et 3. . 2 50
- * La Rosée, romance. . . 2 50
- * Rose et Violette, mélodie . . . 2 50
- * Simples vœux, mélodie 1 et 2. . . 2 50
- * Silvio Pellico, mélodie 1 et 2 . . . 2 50
- Une fleur pour réponse, romance. . . 2 50
- Le vent d'orage, romance. . . 2 50

### MENDELSSOHN-BARTHOLDY.

- Barcarolle, mélodie. . . 3 50
- Chant d'amour, id. . . 3 50
- Chant de joie. id. . . 3 50
- Chant pastoral, id. . . 3 50
- Chant de solitude, id. . . 3 50
- Suléika, id. . . 3 50

### NARGEOT (J.).

- Les Chevaliers du Pince-Nez, ronde. . 2 50
- La Coupe d'or, romance . . . 2 50
- Drinn, drinn, ronde . . . 2 50
- La fleur qui cache ton cœur, romance. 2 50
- La jeunesse n'a qu'un temps, ronde. . 2 50
- * Ma mie Annette, villanelle . . . 2 50
- Les Mystères de l'été, ronde . . . 2 50
- Terre, chanson 1 et 2 . . . 2 50
- La Vie de café, ronde. . . 2 50

### PANSERON (A.).

- Rendez-moi mes beaux jours, tyrol. . 2 50
- * Rien n'est si doux que l'air natal, rom. 2 50
- Vous demandez pourquoi je pleure, rom. 3 »

### PARIZOT (V.).

- Le Bignou, chanson. . . 2 50
- Le Fou de Pennemark, mélodie. . . 2 50

### PLANTADE. (CH.).

- Kettly: (Heureux habitants) tyrolienne 2 50
- Patience, romance. . . 2 50

### POURNY. (CH).

- Ça fait tant plaisir, chansonnette . . . 2 50
- La Chasse aux pièces de cent sous, ch. 2 50
- * L'Honneur et l'argent, chanson . . . 2 50
- * La Mort du Christ, strophes . . . 2 50
- Le Tour de France, romance. . . 2 50

### PROCH. (H.).

- Le Cor des Alpes, mélodie. . . 3 »

### PUGET (LOÏSA).

- La Fille de l'orfèvre, romance. . . 2 50
- Il est là, le paradis, romance. . . 2 50
- Pâquerette, romance. . . 2 50
- La Polka d'Auvergne, chanson . . . 2 50

### SAINBRIS (A. GUILLOT DE.)

- L'Abandonnée, scène pour mezzo sop. 5 »
- Amour et courage, romance dramati. 2 50
- C'était mon seul bien, romance. . . 2 50
- Chant de retour, marine. . . 4 50
- Contez-moi votre peine, romance 1 et 2 2 50
- Dieu, guidez mon cœur, romance. . . 2 50
- D'un regard, consolez-moi, mélodie. . 2 50
- Le dernier vœu de ma mère, mélodie. 2 50
- Fleurs et serments, mélodie. . . 2 50
- Je souffrirai tout bas, romance . . . 2 50
- Morte et damnée, scène. . . 2 50
- Ne l'aimez pas, mélodie . . . 2 50
- Pauvre mère! scène pour mezzo sop. . 5 »
- La petite cousine, chansonnette. 1 et 2. 2 50
- * Pluie et Pleurs, rêverie 1 et 2. . . 2 50
- Pourquoi l'ai-je revue? romance. . . 2 50
- * Souvenir d'enfance, romance 1 et 2. . 2 50
- Versez amis, versez encore, romance.. 3 »
- Veuve à vingt ans, romance. . . 5 »
- Voilà mes conditions, chansonnette. . 2 50

### SCHUBERT (F.).

- L'adieu, mélodie . . . 2 50
- Ave maria, id . . . 4 50
- Sérénade id. . . 3 »

### SERVEL (E.).

- * Les derniers moments d'Antiochus, scène biblique 1 et 2. . . 6
- * Matathias, scène biblique 1 et 2 . . . 6
- Un soupir de Faust, mélodie. . . 3

### T. (HOURY).

- Le Banni, romance 1 et 2. . . 2 50

## DUOS, OPÉRETTES ET SAYNÈTES.

- BARBIER (F.) Docteur Tam-Tam, opérette. S. T. B. net 6 »
- BERGE (A.) Retour du Printemps . . . S. T. 6 »
- BORDÈSE (L.) * Les Carillonneurs. . . T. B. 6 »
- — * Les deux Mères . . . S. S. 6 »
- — * La Distribution des prix . . . S. S. 6 »
- — * Les Fauconniers . . . T. B. 6 »
- — * Les Fiancées . . . S. S. 6 »
- — * Les Fondeurs. . . T. B. 6 »
- — * Les Lazzaroni . . . T. B. 6 »
- — * Les Moines du Saint-Bernard. . . T. B. 6 »
- — * La Première communion . . . S. S. 6 »
- — * Le Premier bal. . . S. S. 6 »
- — * Les Sentinelles du Donjon . . . T. B. 6 »
- — Les Souvenirs. . . S. S. 6 »
- IKELMER (D.) A Suresne (comique) . . . T. B 4 50
- — Une conférence. . . S. B. ou T 6 »
- LAGARD (A.) *Débardeur et débardeuse (comique). S. T. 5 »
- — Les suites d'un train de plaisir (com.) T. B. 6 »
- — Victoire et Pacot (comique). . . S. T. 6 »
- MANGEANT (S.) * Directeur et ténor. (comique) . T. B. 6 »
- — Tu ne l'auras pas Nicolas, opérette. S. T. B. Net 5 »
- NARGEOT (T.) *I Pifferari (saynète) . . . T. B. net 4 »
- PANSERON (A.) *Glissons sur les flots d'azur . . . S. S. 4 50
- — * Voici l'hirondelle . . . S. S. 4 »
- PARIZOT (V.) Miss Puchonett, (saynète) . . . T. B. 7 50
- ROCHEBLAVE (A.) *Le colonel Palsambleu . . . S. B. 6 »
- — Le lutin des grèves (saynète), net 5 »
- ROMAGNESI. A, E, I, O, U (comique) . S. S. ou T. B. 4
- — Jean qui rit et Jean qui pleure S.S. ou T. B. 4
- * Sans tambour ni trompette (comique) S. S. ou T. B. . . . 4

#### Morceaux de chant avec accompagnement de piano et d'instruments divers.

**Avec cor**

- PROCH Le Cor des Alpes. . . 4 »

**Avec hautbois ou musette**

- DUPONT (P.) La Musette neuve. . . 3 »
- PARIZOT (V.) Le Bignou . . . 3 »

**Avec violoncelle**

- DUTOUQUET (E.) La Feuille du tremble . . . 5 »

**Avec violon ou violoncelle *ad. lib.*:**

- SCHUBERT (F.) L'Adieu . . . 5 »
- — Ave Maria . . . 5 »
- — Sérénade. . . 5 »

Les mêmes pour piano, orgue et violon ou violoncelle.

## CHANSONNETTES

### AVEC PARLÉ.

- L'Anglais économe . . . 2 50
- — et le ramoneur . . . 2 50
- — mélomane. . . 2 50
- — touriste . . . 2 50
- Les Animaux de Paris. . . 2 50
- L'Art de cultiver les cœurs. . . 2 50
- — de faire des conquêtes. . . 2 50
- L'Avocat des légumes . . . 3 »
- Les Baigneurs. . . 2 50
- Le Baptême. . . 2 50
- Le Casque en cuir . . . 2 50
- Le Chanteur en tous genres . . . 2 50
- Le Chevalier du lustre. . . 2 50
- Le Coq du village. . . 2 50
- Les Débuts de Prospère Duguignon . 2 50
- Les Découvertes dans la lune. . . 2 50
- Le Diapason abaissé. . . 2 50
- L'Education au biberon . . . 2 50
- Les Enfants bien gardés. . . 2 50
- Le Fidèle Alsacien . . . 3 »
- La Fin du monde est ajournée . . . 2 50
- Fleur de carotte. . . 2 50
- Guerre au cigare. . . 2 50
- Homme machine. . . 2 50
- — soirée. . . 2 50
- L'Impôt sur les chats. . . 2 50
- L'Infusion des omnibus. . . 2 50
- J'ai mon jeune homme . . . 2 50
- Jean Glissard. . . 2 50
- — Pichet. . . 2 50
- Lady Mouscatchini . . . 2 50
- Madame Jolie Biche. . . 2 50
- Marseillaise des femmes . . . 2 50
- Mimi la fleuriste. . . 2 50
- Monsieur Crédule. . . 2 50
- Nigaudinos en Afrique. . . 2 50
- La Noce de mademoiselle Gibou. . . 2 50
- L'Omnibus aérien. . . 2 50
- Pauvre Suisse. . . 2 50
- Le Pays des fromages. . . 2 50
- La Polka d'Auvergne . . . 2 50
- Première traversée d'un bigorneau . 2 50
- Le Procès de la veuve Bourdon. . . 2 50
- Qué joie d'engressai. . . 2 50
- La Reine de la polka. . . 2 50
- Sabredache. . . 2 50
- Le Sombre tapamor. . . 3 »
- Sous un pommier. . . 2 50
- Le Suicide de Fortunée . . . 2 50
- Les Tableaux vivants. . . 2 50
- Le Thé de Mme Pochet . . . 2 50
- Le Tir . . . 2 50
- Les Tribulations d'un Normand. . . 2 50
- Une bonne à placer. . . 2 50
- — grande vitesse. . . 2 50
- Un grand Sermon. . . 2 50
- La Veuve Lecocq. . . 2 50
- La Vivandière d'Afrique. . . 2 50

### SANS PARLÉ.

- A bas la crinoline . . . 3 »
- — les almanachs. . . 2 50
- Adieu du conscrit. . . 2 50
- Ah! le bel état. . . 2 50
- L'Ane et l'amour . . . 2 50
- Avez-vous vu mon épouse?. . . 2 50
- Le Bal musard. . . 2 50
- La Boutique Jean-Pierre. . . 2 50
- Le Chant des canotiers. . . 2 50
- Cœur d'homme et de femme. . . 2 50
- Conscription des demoiselles. . . 3 »
- Conscrit de cavalerie . . . 2 50
- Daphnis et Philis . . . 2 50
- Départ du guernadier. . . 2 50
- — — trompette . . . 2 50
- Drinn, drinn . . . 2 50
- Education de Fifi . . . 2 50
- Entre le Zist et le Zest. . . 3 »
- La Farine et l'amour . . . 2 50
- Le Fourniment . . . 2 50
- La Galopomanie. . . 2 50
- Le Gentilhomme d'à présent. . . 2 50
- Le Gentil soldat. . . 2 50
- Le Gros chat gris. . . 2 50
- La Grosse fille aux yeux rouges . . 2 50
- Histoire de l'amour . . . 2 50
- — du petit Jonas. . . 2 50
- Il est un dieu pour les amants . . . 2 50
- Les Jolis soldats. . . 2 50
- La Lettre de Dumanet . . . 2 50
- — de mademoiselle Félicité. . 2 50
- La Maison du cul de sac . . . 2 50
- Ma Tabatière . . . 2 50
- Le Matin d'une soirée. . . 2 50
- Le Militaire observateur. . . 2 50
- Moi je sais quelque chose. . . 2 50
- Le nécessaire. . . 2 50
- Ous qu'est donc celle qu'elle a mon cœur . . . 2 50
- Ot' toi d'là. . . 2 50
- Pauvre bibi. . . 2 50
- Les plaisirs du ménage. . . 2 50
- La petite margot . . . 2 50
- Premier bouillon de l'amour . . . 2 50
- Prenons la femme comme elle est. . 2 50
- La Petite cousine . . . 2 50
- Les Petits sabots . . . 2 50
- Réponse d'Isidore. . . 2 50
- Retour de Dumanet. . . 2 50
- — du guernadier . . . 2 50
- — — Voltigeur. . . 2 50
- Sous le roi Dagobert . . . 2 50
- Le trombonne du régiment . . . 2 50
- Une patrouille . . . 2 50
- Voilà mes conditions . . . 2 50
- Le Vin du médecin. . . 2 50
- Volcan d'amour. . . 2 50
- Le Vrai philosophe . . . 2 50

## CHANTS NATIONAUX

### Avec texte original et traduction française.

- Chant impérial français (*Partant pour la Syrie*). . . 2 50
- — national — (*La Marseillaise*). . . 2 50
- — — — (*Chant du départ*). . . 2 50
- — — — (*Parisienne*). . . 2 50
- — — — (*Les trois couleurs*). . . 2 50
- — royal anglais (*God save the Queen*). . . 2 50
- — national anglais (*Rule Britania*). . . 2 50
- — — belge (*La Brabançonne*). . . 2 50
- — — grec. . . 2 50
- — — polonais . . . 2 50
- — royal espagnol. . . 2 50
- — national péruvien. . . 2 50
- — impérial autrichien. . . 2 50
- — — russe. . . 2 50
- — national sarde. . . 2 50
- — — irlandais (*Last rose of summer*). . . 2 50

## FABLES DE LA FONTAINE

### PARODIÉES.

| PAROLES. | MUSIQUE. | | |
|---|---|---|---|
| H. T. | Air du tra, la, la. | Le Chien et le Loup. | 2 50 |
| MOINEAUX | — | La Cigale et la Fourmi. | 2 50 |
| MARC CONSTANTIN. | | L'Homme entre deux âges. | 2 50 |
| FORTOUL. | Air du tra, la, la. | Le Loup et l'Agneau | 2 50 |
| — | — | Le Renard et la Cigogne. | 2 50 |
| — | — | — et le Corbeau. | 2 50 |

## CHŒURS.

| | PARTITIONS | PARTIES |
|---|---|---|
| BECKER. La Chapelle du Vallon . . . | 1 » | [illegible] |
| — Marche militaire . . . | 1 » | [illegible] |
| DELIBES. La Nuit de Noël . . . | 1 » | [illegible] |
| KUCKEN. Chant du bivouac . . . | » 30 | [illegible] |
| — Sur la montagne. . . | » 30 | [illegible] |
| ROCHEBLAVE. Boléro . . . | » 25 | [illegible] |
| — La Gauloise . . . | 1 » | [illegible] |
| — Le Labour . . . | 1 » | [illegible] |
| — Les Pionniers . . . | 1 » | [illegible] |
| SEMET. Les Picadors . . . | 1 » | [illegible] |
| WEBER. Chant de l'épée. . . | » 75 | [illegible] |
| — — des guerriers . . . | » 25 | [illegible] |